PROJEKTO PAVADINIMAS A. Ramanausko – Vanago paminklo projektas

STADIJA (PP) Projektiniai pasiūlymai

UŽSAKOVAS Mindaugas Černiauskas, „Merkinės krašto muziejus“
S. Dariaus ir S. Girėno a. 1, Merkinė

PROJEKTUOTOJAS UAB „AEXN“, A. Strazdelio g. 3-101, Vilnius
PDV Martynas Mankus
Arch. Tomas Grunskis
Arch. Jūratė Kindurytė

Vilnius, 2021

BYLOS DOKUMENTŲ ŽINIARAŠTIS

Eilės nr.	Brėžinio nr.	Brėžinio pavadinimas	Lapų sk.	Pastabos
1.		Titulinis	1	
2.	PP-BDZ	Bylos dokumentų žiniaraštis	1	
3.	PP-AR	Aiškinamasis raštas	5	
4.	PP-01	Situacijos schema M 1:1000	1	
5.	PP-02	Sklypo planas M 1:200	1	
6.	PP-03	Pjūvis A-A M 1:100	1	
7.	PP-04	Aksonometrinė schema	1	
8.	PP-05	Vizualizacija	1	
9.	PP-06	Vizualizacija	1	
10.	PP-07	Maketo nuotraukos	1	
11.	PP-08	Maketo nuotraukos	1	

Iš viso lapų: 15

UAB "AEXN"
A. Stazdelio g. 3-101 Vilnius,
+370 (686) 09757,
aexn.architects@gmail.com

Objekto pavadinimas: A. Ramanausko – Vanago paminklo projektas

Atestato Nr	Pareigos	Vardas, Pavardė	Parašas
A 914	PDV	Martynas Mankus	
	Arch.	Tomas Grunskis	
	Arch.	Jūratė Kindurytė	

Brėžinio pavadinimas: Bylos dokumentų žiniaraštis

Etapas	Užsakovas	Tekstinis žymuo	Lapas	Lapų	Laida
PP	Mindaugas Černiauskas Merkinės rašto muziejus S. Dariaus ir S. Girėno a. 1, Merkinė	PP-BDZ	1	5	0

AIŠKINAMASIS RAŠTAS

ĮVADAS

Projekto rengimo pagrindas
Projekto rengimo pagrindas – 2021m. gegužės 21d. pasirašyta projekto parengimo paslaugų sutartis Nr. 21/05/21-01 tarp projektuotojo UAB „AEXN“ ir užsakovo Merkinės krašto muziejaus (kodas 304439923).

Projektinių pasiūlymų rengimo tikslas
Projektinių pasiūlymų rengimo tikslas – A. Ramanausko – Vanago paminklo projektas.

PROJEKTO VIETA

Projekto vieta – teritorija Merkinėje, ties Nemunaičio ir Seinų g. sankryža. Nagrinėjamos teritorijos plotas 805m².

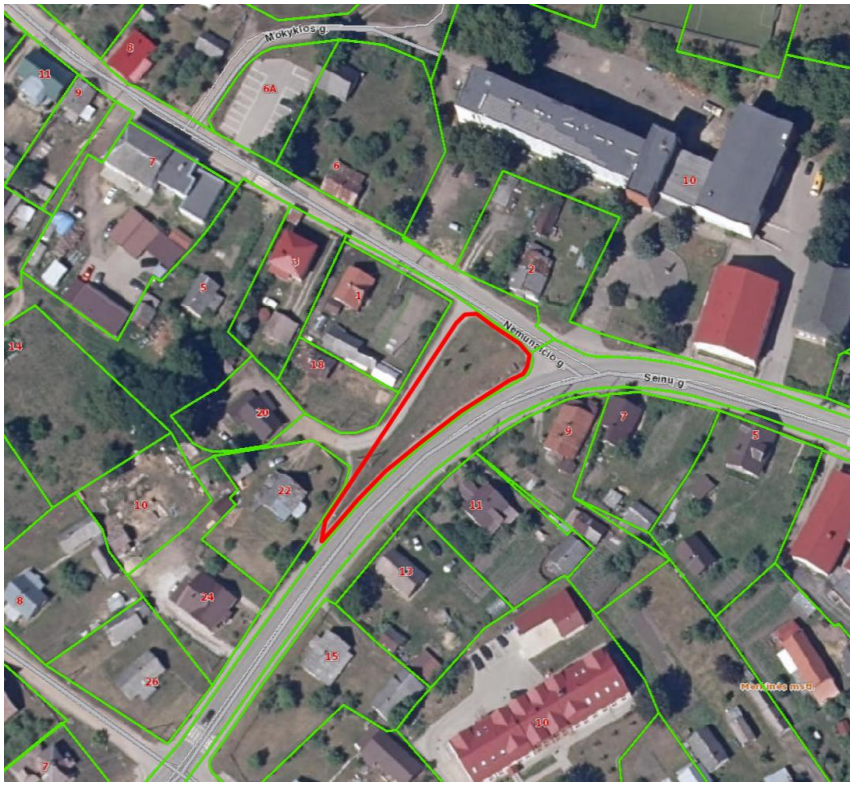

UAB “AEXN” A. Stazdelio g. 3-101 Vilnius, +370 (686) 09757, aexn.architects@gmail.com				Objekto pavadinimas			
				A. Ramanausko – Vanago paminklo projektas			
Atestato Nr	Pareigos	Vardas, Pavardė	Parašas	Brėžinio pavadinimas			
A 914	PDV	Martynas Mankus		Aiškinamasis raštas			
	Arch.	Tomas Grunskis					
	Arch.	Jūratė Kindurytė					
Etapas	Užsakovas	Mindaugas Černiauskas		Tekstinis žymuo	Lapas	Lapų	Laida
PP		Merkinės rašto muziejus S. Dariaus ir S. Girėno a. 1, Merkinė		PP-AR	1	5	0

PROJEKTUOJAMI OBJEKTAI.

Projektuojamas plokščias inžinerinis statinys – aikštelė. Akmenimis grįstas plotas 67m². Teritorijoje numatomi du suolai, akmeninė sienutė, pjedestalas A. Ramanausko – Vanago skulptūrai (aut. Gintautas Lukošaitis).

TERITORIJOS PAMINKLOTVARKINIS APRAŠAS

Teritorija priklauso Merkinės senojo miesto vietai (kodas 3680); Merkinės miestelio istorinei daliai (kodas 17097).

Merkinės miestelio istorinė dalis; unikalus objekto kodas Kultūros vertybių registre 17097; įregistravimo registre data 1998-12-16
Statusas: valstybės saugomas
Rūšis: nekilnojamas
Vertybė pagal sandarą: vietovė
Vertingosios savybės (vertybės sudėtis, apimtis, vertingos dalys ir elementai): gatvių tinklas, aikštės planas, kapitalinio užstatymo fragmentai.

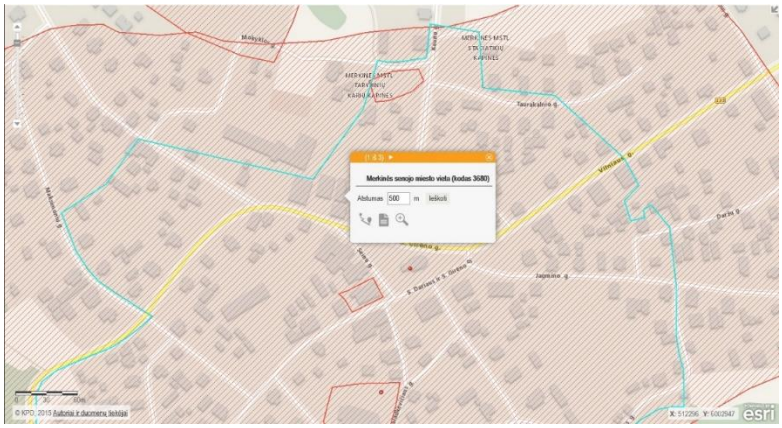

Merkinės senojo miesto vieta; unikalus objekto kodas Kultūros vertybių registre 3680; įregistravimo registre data 1992-10-20
Statusas: paminklas
Rūšis: nekilnojamas
Vertybė pagal sandarą: pavienis objektas

Teritorija yra Dzūkijos nacionalinio parko, Merkinės urbanistinio draustinio teritorijoje.

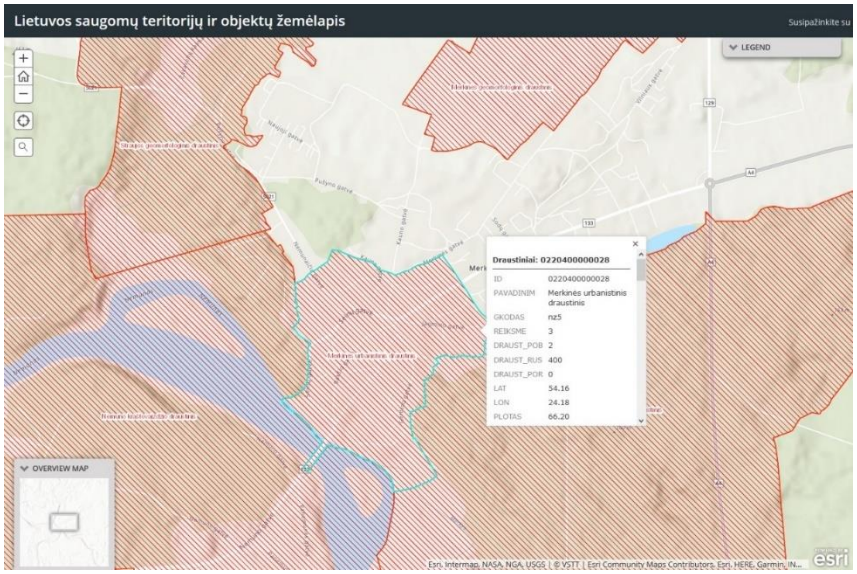

PROJEKTINIŲ SPRENDINIŲ PAGRINDIMAS

Vietos charakteristikos:

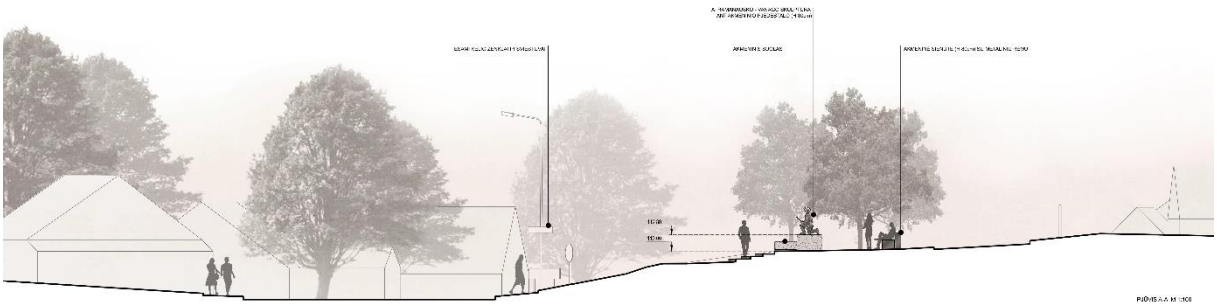

Teritorija yra greta aktyvaus transporto ruožo. Seinų g. iš Merkinės centro lengvasis ir sunkusis transportas juda Merkinės tilto link. Žalia erdvė apsupta vertikaliais kelio ženklais, apsauginėmis tvorelėmis, gatvės šviestuvais. Elementai, būtini saugiam eismui užtikrinti, kuria vizualinę taršą.

Teritorijoje esantis šlaitas į Seinų g. iškelia numatomą paminklo vietą, taip sumažindamas vizualinės taršos poveikį projektuojamiems objektams.
Už teritorijos – gyvenamieji, ūkiniai pastatai, sklypų tvoros. Reikalingas vizualinės ribos formantas paminklo erdvei.

Projekto koncepcija:

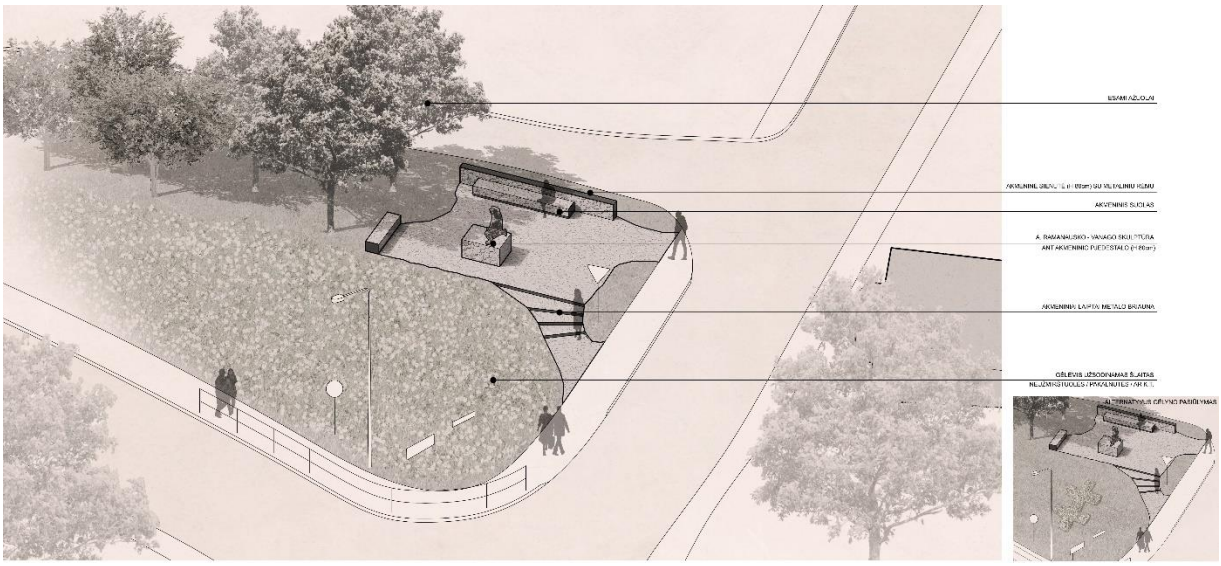

Merkinės miestelio istorinis ir kultūrinis klodai – vieni esminių argumentų siūlomam sprendiniui. Siekiama akcentuoti vietos taurumą per medžiagą ir išskiriamą grindinio plotą. Akmuo – kontekste aptinkama medžiaga. Jos Merkinės mieste gausu tiek grindinyje, tiek atraminių sienučių plokštumose, istorinių gatvių tinklų ruožuose. Skaldytas akmuo arba rieduliai siūloma kaip pagrindinė projekto objektų medžiaga. Santūrumui išlaikyti projektuojamas sukauptas aiškaus kontūro kieto grindinio plotas, koncentruojantis dėmesį į sukultūrintą miestelio erdvę, išskiriantis ją iš aibės įvairialypių aplinkinių objektų ir pastatų.
Siekiant paminklo prieinamumo, numatomos prieigos laiptais ir pandusu nuo Nemunaičio g.
Du suolai praeiviams – taip pat akmeniniai išlaikant projekto vientisumą. Suolai apriboja paminklo erdvę. Esami ąžuoliukai mesta šešėlį prisėdusiems praeiviams.
Už ilgojo suolo numatoma akmeninė sienutė (h 80cm). Kurianti vizualinę ir psichologinę paminklo erdvės ribą, tačiau neužgožianti jo matomumo nuo Nemunaičio g.
Akmeniniai objektai (suolai ir sienutė) įrėminti metalo plokštumomis, taip suvaldant akmenines struktūras ir paliekant nūdienos architektūros žymę.
A. Ramanausko – Vanago skulptūra (aut. Gintautas Lukošaitis) iškeliama ant akmeninio pjedestalo. Necentruojama, kreipianti žvilgsnį į atsiveriančią Merkinės Švč. Mergelės Marijos Ėmimo į dangų bažnyčią. Skulptūros pjedestalo aukštis – 80cm. A. Ramanausko – Vanago akių lygį iškeliant kiek aukščiau stebėtojo akių lygio, tačiau vengiant stabo įvaizdžio.
Apšvietimas numatomas prie šalia esančių gatvės apšvietimo stulpų montuojant kryptinius akcentinius šviestuvus.

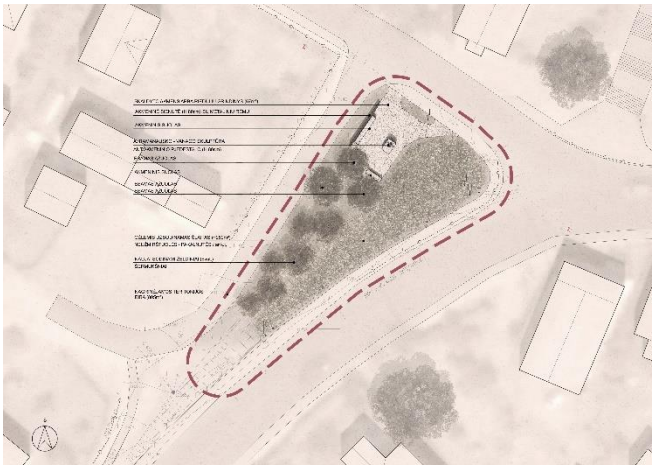

	Lapas	Lapų	Laida
PP-AR	4	5	0

Želdiniai:

Projekte išsaugomi 3 esami ąžuolai komponuojant objektus į šiaurės rytų pusę. Siekiant vienalyčio teritorijos išpildymo, siūloma pietvakarinę teritorijos dalį apsodinti žemaūgiais (iki 6m) šermukšniais. Šermukšniai rastųsi priešais ūkinius pastatus, gyventojams neužstotų vizualinių ryšių į miesto centrą ar bažnyčią.

Projekto socialumas:

Projekte siūlomas bendruomenės įtraukimas į paminklo vystymo ir realizavimo etapus. Skatintina bendruomenės narių iniciatyva aukojant apylinkėse rastus akmenis, kurie būtų naudojami grindinio ir suolų bei pjedestalo struktūroms. Šlaitas į Seinų g. galėtų tapti bendruomenės gėlynu, kuris visas būtų užleidžiamas laukinėmis gėlėmis ar bendruomenės sodinamomis, alternatyvus pasiūlymas – partizanų kryžiaus gėlynas. Šlaito išpildymo želdiniais etapą siūloma vertinti kaip socialų, procesinį, kintamą.

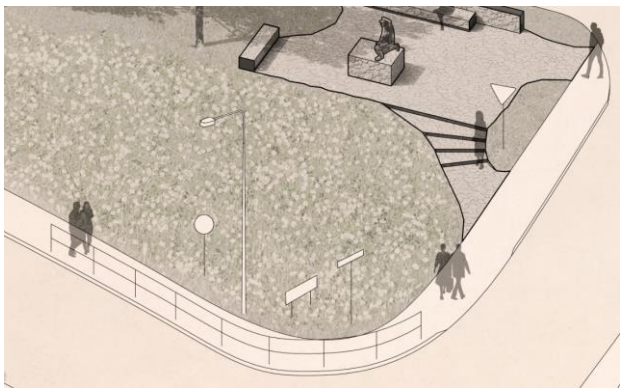

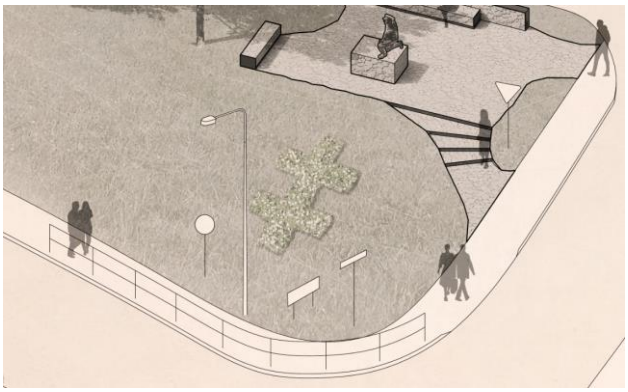

Prieigos:
Techninio projekto etapu siūloma numatyti perėją per Nemunaičio g. vedančią į paminklo teritoriją.

TECHNINIAI RODIKLIAI

Eil. nr.	Pavadinimas	Mato vnt.	Esama	Projektuojama	Pastabos
I. SKLYPAS					
1.	Nagrinėjamos teritorijos plotas:	m²	805	805	
2.	Plokščio inžinerinio statinio plotas	m²	-	67	
3.	Žalieji plotai:	%	100.0	91.7	

NUOTEKŲ TVARKYMAS

Dėl nedidelio kietos dangos ploto preliminariai numatoma formuoti grindinio nuolydį į šlaito pusę. Paviršinių lietaus vadens nuotekų tvarkymo sprendiniai tikslinami TP etapu.

UAB **"AEXN"** A. Strazdelio g. 3-101, Vilnius +370 686 09757 aexn.architects@gmail.com				OBJEKTO PAVADINIMAS: A. Ramanausko - Vanago paminklo projektas		
A 914	PDV	Martynas Mankus		BRĖŽINIO PAVADINIMAS: SITUACIJOS SCHEMA M 1:1000		LAIDA
	Arch.	Tomas Grunskis				
	Arch.	Jūratė Kindurytė				
ETAPAS	UŽSAKOVAS:			BRĖŽINIO ŽYMUO:	LAPAS	LAPŲ
PP	Mindaugas Černiauskas Merkinės krašto muziejus S. Dariaus ir S. Girėno a. 1, Merkinė			PP - 01	1	1

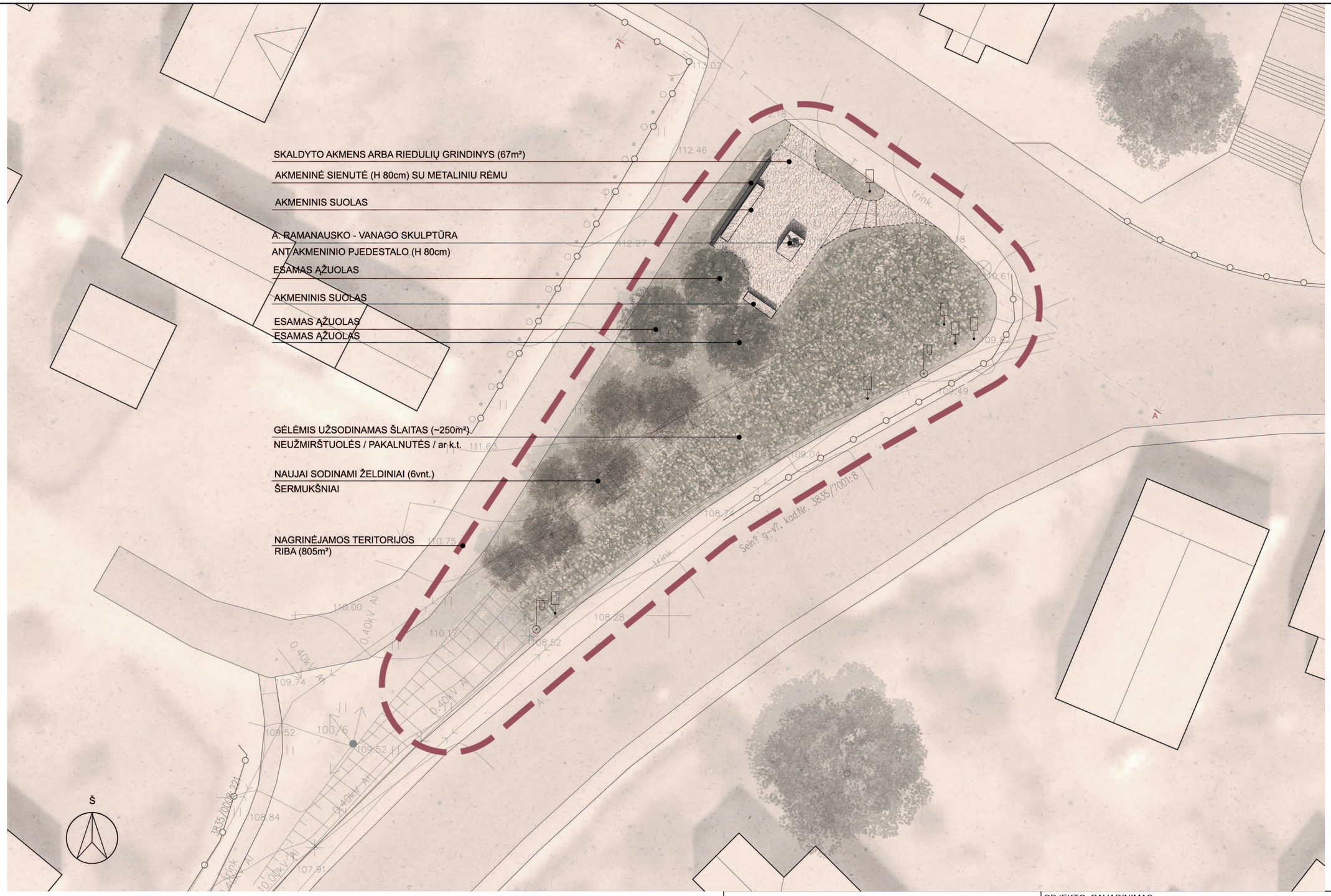

UAB **"AEXN"** A. Strazdelio g. 3-101, Vilnius +370 686 09757 aexn.architects@gmail.com				OBJEKTO PAVADINIMAS: A. Ramanausko - Vanago paminklo projektas		
A 914	PDV	Martynas Mankus		BRĖŽINIO PAVADINIMAS: SKLYPO PLANAS M 1:200		LAIDA
	Arch.	Tomas Grunskis				
	Arch.	Jūratė Kindurytė				
ETAPAS	UŽSAKOVAS:			BRĖŽINIO ŽYMUO:	LAPAS	LAPŲ
PP	Mindaugas Černiauskas Merkinės krašto muziejus S. Dariaus ir S. Girėno a. 1, Merkinė			PP - 02	1	1

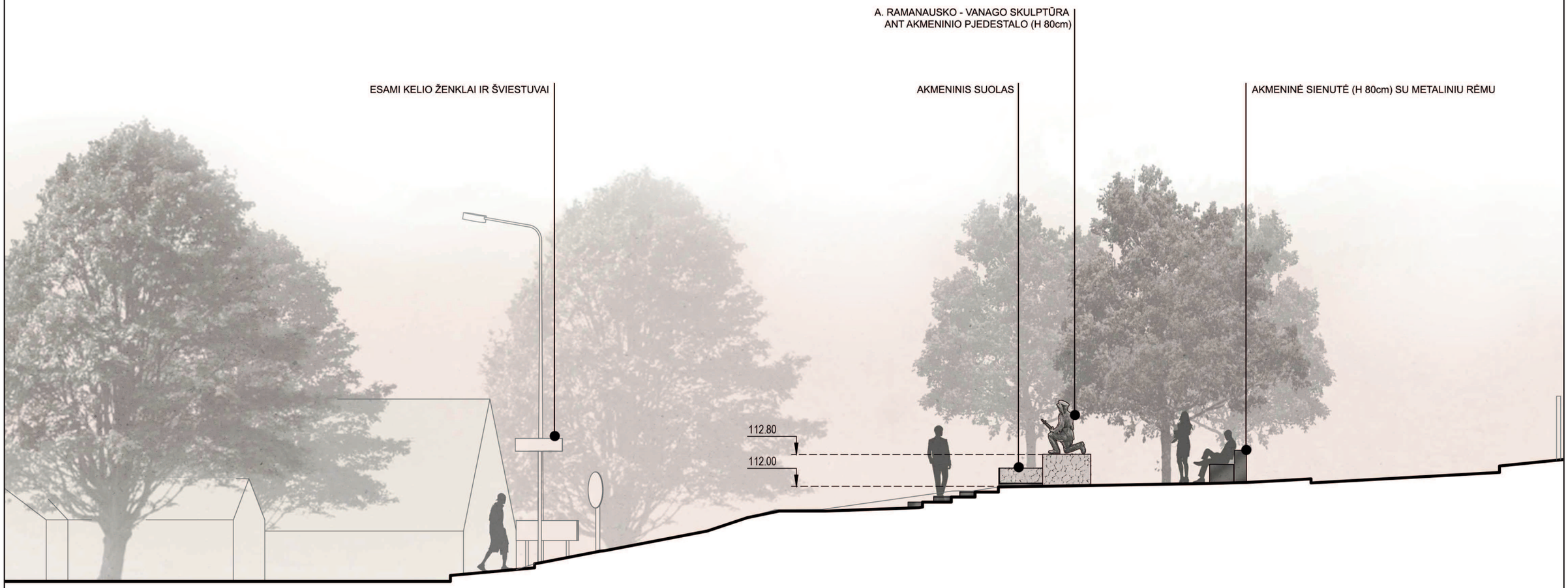

UAB **"AEXN"**
A. Strazdelio g. 3-101, Vilnius
+370 686 09757
aexn.architects@gmail.com

OBJEKTO PAVADINIMAS:
A. Ramanausko - Vanago paminklo projektas

A 914	PDV	Martynas Mankus	
	Arch.	Tomas Grunskis	
	Arch.	Jūratė Kindurytė	

BRĖŽINIO PAVADINIMAS:
PJŪVIS A-A M 1:100

LAIDA

ETAPAS
PP

UŽSAKOVAS:
Mindaugas Černiauskas
Merkinės krašto muziejus
S. Dariaus ir S. Girėno a. 1, Merkinė

BRĖŽINIO ŽYMUO:
PP - 03

LAPAS	LAPŲ
1	1

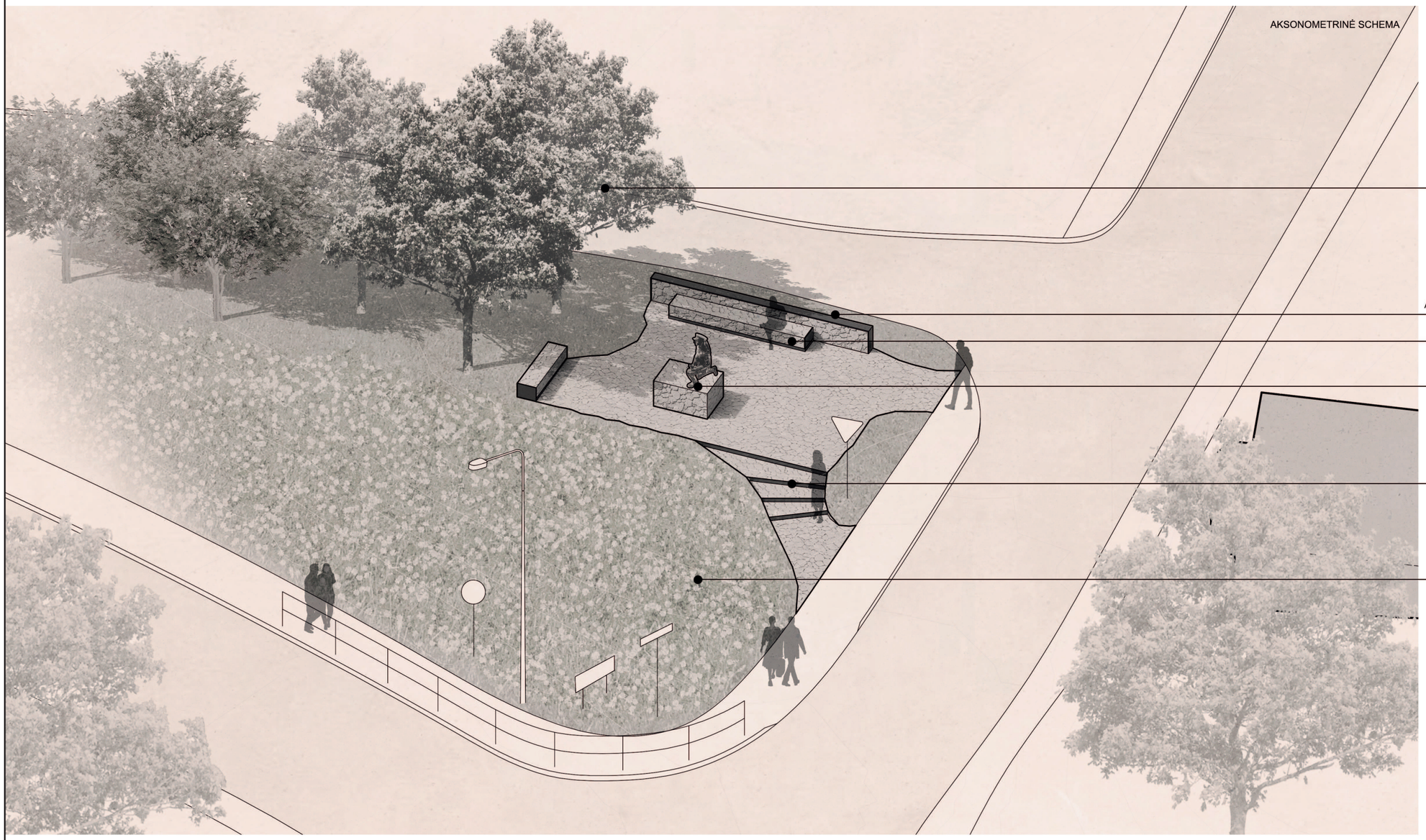

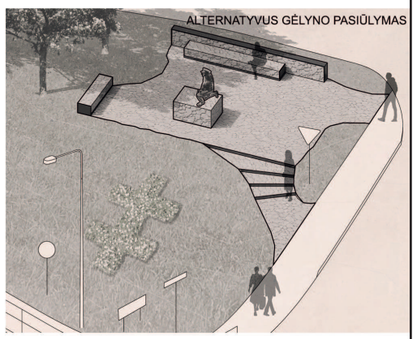

UAB **"AEXN"** A. Strazdelio g. 3-101, Vilnius +370 686 09757 aexn.architects@gmail.com				OBJEKTO PAVADINIMAS: A. Ramanausko - Vanago paminklo projektas		
A 914	PDV	Martynas Mankus		BRĖŽINIO PAVADINIMAS: AKSONOMETRINĖ SCHEMA		LAIDA
	Arch.	Tomas Grunskis				
	Arch.	Jūratė Kindurytė				
ETAPAS	UŽSAKOVAS:			BRĖŽINIO ŽYMUO:	LAPAS	LAPŲ
PP	Mindaugas Černiauskas Merkinės krašto muziejus S. Dariaus ir S. Girėno a. 1, Merkinė			PP - 04	1	1

UAB **"AEXN"**
A. Strazdelio g. 3-101, Vilnius
+370 686 09757
aexn.architects@gmail.com

OBJEKTO PAVADINIMAS:
A. Ramanausko - Vanago paminklo projektas

A 914	PDV	Martynas Mankus	
	Arch.	Tomas Grunskis	
	Arch.	Jūratė Kindurytė	

BRĖŽINIO PAVADINIMAS:
VIZUALIZACIJA

LAIDA

ETAPAS
PP

UŽSAKOVAS:
Mindaugas Černiauskas
Merkinės krašto muziejus
S. Dariaus ir S. Girėno a. 1, Merkinė

BRĖŽINIO ŽYMUO:
PP - 05

LAPAS 1
LAPŲ 1

UAB **"AEXN"** A. Strazdelio g. 3-101, Vilnius +370 686 09757 aexn.architects@gmail.com				OBJEKTO PAVADINIMAS: A. Ramanausko - Vanago paminklo projektas		
A 914	PDV	Martynas Mankus		BRĖŽINIO PAVADINIMAS: VIZUALIZACIJA		LAIDA
	Arch.	Tomas Grunskis				
	Arch.	Jūratė Kindurytė				
ETAPAS	UŽSAKOVAS:			BRĖŽINIO ŽYMUO:	LAPAS	LAPŲ
PP	Mindaugas Černiauskas Merkinės krašto muziejus S. Dariaus ir S. Girėno a. 1, Merkinė			PP - 06	1	1

UAB **"AEXN"** A. Strazdelio g. 3-101, Vilnius +370 686 09757 aexn.architects@gmail.com				OBJEKTO PAVADINIMAS: A. Ramanausko - Vanago paminklo projektas		
A 914	PDV	Martynas Mankus		BRĖŽINIO PAVADINIMAS: MAKETO NUOTRAUKOS		LAIDA
	Arch.	Tomas Grunskis				
	Arch.	Jūratė Kindurytė				
ETAPAS	UŽSAKOVAS:			BRĖŽINIO ŽYMUO:	LAPAS	LAPŲ
PP	Mindaugas Černiauskas Merkinės krašto muziejus S. Dariaus ir S. Girėno a. 1, Merkinė			PP - 07	1	1

UAB **"AEXN"**
A. Strazdelio g. 3-101, Vilnius
+370 686 09757
aexn.architects@gmail.com

OBJEKTO PAVADINIMAS:
A. Ramanausko - Vanago paminklo projektas

A 914	PDV	Martynas Mankus	
	Arch.	Tomas Grunskis	
	Arch.	Jūratė Kindurytė	

BRĖŽINIO PAVADINIMAS:
MAKETO NUOTRAUKOS

LAIDA

ETAPAS: PP

UŽSAKOVAS:
Mindaugas Černiauskas
Merkinės krašto muziejus
S. Dariaus ir S. Girėno a. 1, Merkinė

BRĖŽINIO ŽYMUO:
PP - 08

LAPAS: 1

LAPŲ: 1